VELKÁ BÍTEŠ

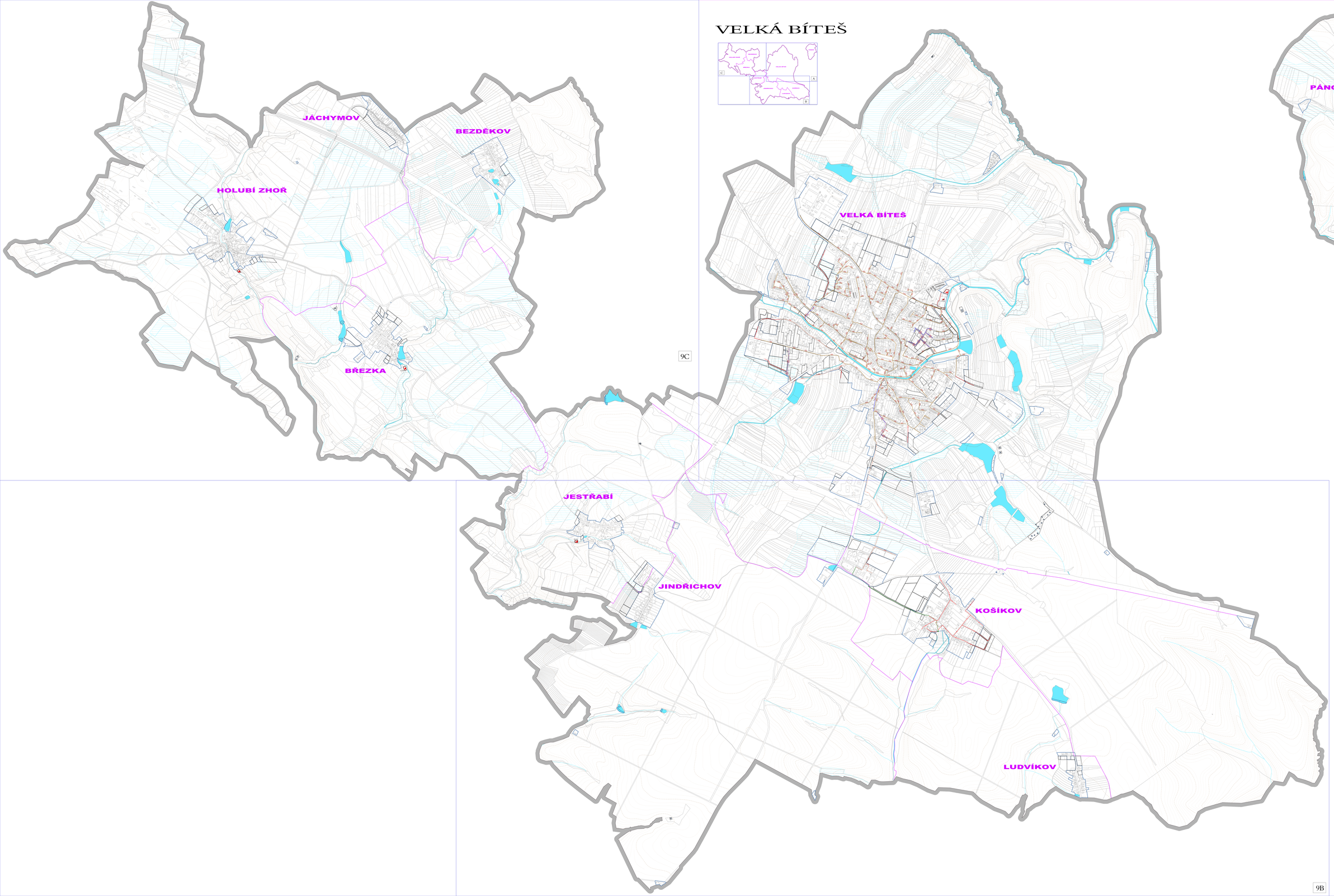

CZ-IDOC	RASTER	RASTER	
			ZÁSTAVNÍ KANALIZACE
			KANALIZAČNÍ SPLAŠKOVÁ
			KANALIZAČNÍ DEŠŤOVÁ
			STOKY MALÉHO PRŮŘEZU KANALIZACE
			ČERPACÍ STANICE SPLAŠKŮ
			ČISTÍRNA ODPADNÍCH VOD
			VYSOKÉ NAPĚTÍ OCHRANNÉ PÁSMO VEDENÍ
			PLOCHY SOUSÍ V NEDOSAHOVÉ
			HRANICE SOUSÍ TOKY V ÚSTÍ DO SLOVÁCKÉ NÁDRŽE - ORIENTAČNÍ TRASA
			PODZEMNÍ PROCHODNÁ SMYČKA ÚSTÍ DO SLOVÁCKÉ NÁDRŽE
			ZÁSTAVNÉ ÚZEMÍ
			ZÁSTAVNÉ PLOCHY
			HRANICE KATASTRÁLNÍHO ÚZEMÍ
			HRANICE ZÁJMOVÁ ÚZEMÍ

POZNÁMKA:
OBRANNÁ ZÁJMOVÁ MĚSTSKÁ ČÁST BÍTEŠKA, BEZDĚKOV A JÁCHYMOV NA NORMOVÝCH NÁKLADECH
OBRANNÁ ZÁJMOVÁ MĚSTSKÁ ČÁST JESTŘABÍ, JINDŘICHOV A LUDVÍKOV NA NORMOVÝCH NÁKLADECH
OBRANNÁ ZÁJMOVÁ MĚSTSKÁ ČÁST PÁNOV NA NORMOVÝCH NÁKLADECH
OBRANNÁ ZÁJMOVÁ MĚSTSKÁ ČÁST KOŠÍKOV - LOMNICE - LOMNICKÝ LUŽEC ZÁPADNĚ OD SOU
OBRANNÁ ZÁJMOVÁ MĚSTSKÁ ČÁST LUDVÍKOV - VÝROVA - LOMNICKÝ LUŽEC ZÁPADNĚ OD SOU

9A

vedení projektant	Ing. et Ing. Mgr. Ivo Ondrek		
zajišťovatel	Ing. et Ing. Mgr. Ivo Ondrek		
objednatel	Město Velká Bíteš		
spolupracují	Městský úřad Velká Bíteš		
ODŮVODNĚNÍ ÚZEMNÍHO PLÁNU VELKÁ BÍTEŠ		datum	10/2021
		zakázka	
		měřítko	
KOORDINAČNÍ VÝKRES - KANALIZACE		číslo výkr.	9

tento dokument nesmí být kopírován bez souhlasu autora
ing. et Ing. Mgr. Ivo Ondrek
tel. 602 416 416