Půdorys 1PP - stávající stav

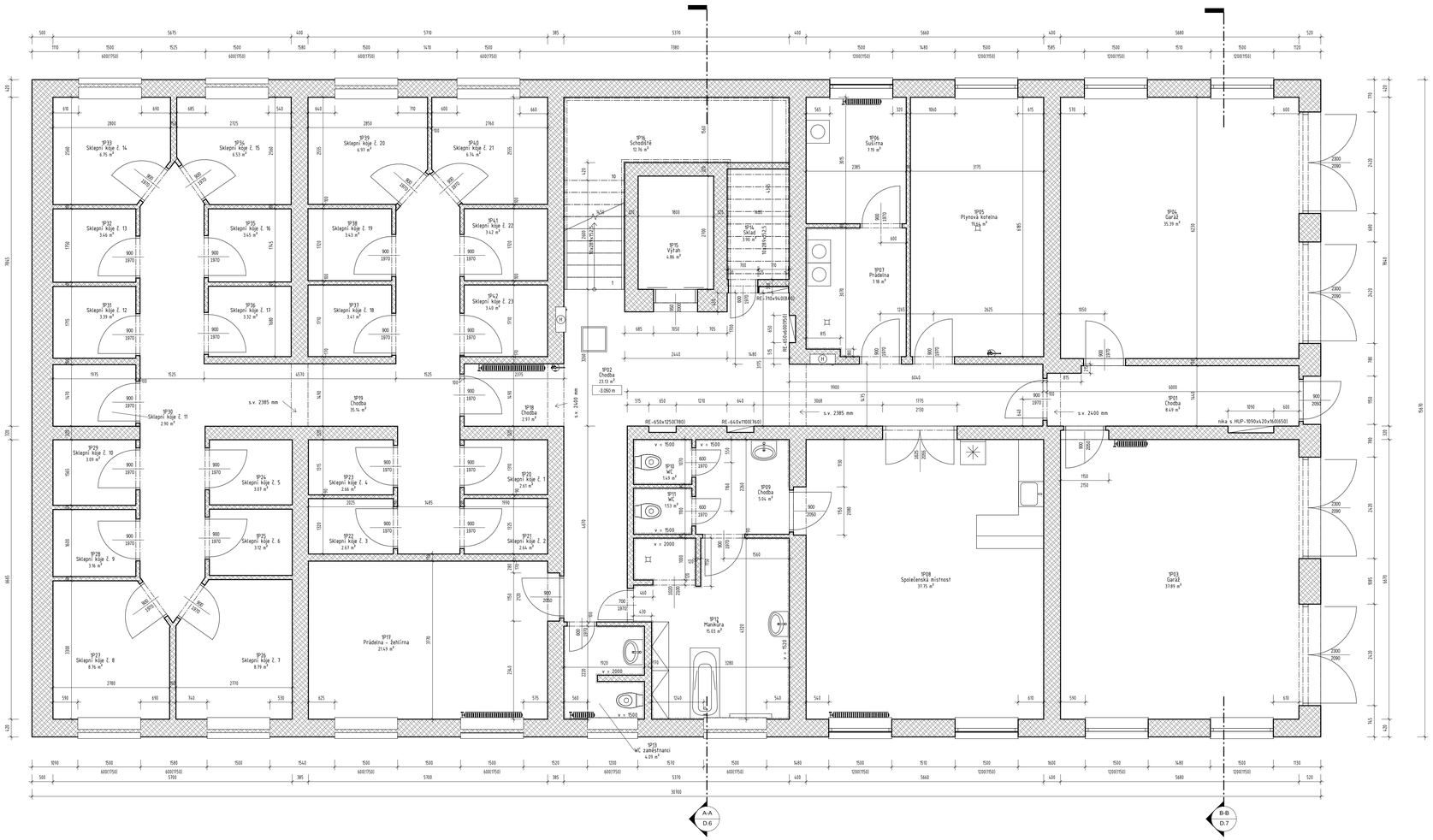

Legenda místností 1PP

Č.m.	Název	Plocha	Povrch podlahy	Povrchová úprava stěny	Povrchová úprava stropu	Komentáře
1P01	Chodba	8.49 m²	Keramická dlažba	Omítka MVC	Omítka MVC	Omyvatelný nátěr stěn v = 1.6 m
1P02	Chodba	23.13 m²	Keramická dlažba	Omítka MVC	Omítka MVC	Omyvatelný nátěr stěn v = 1.6 m
1P03	Garáž	31.89 m²	Betonová mazanina	Omítka MVC	Omítka MVC	
1P04	Garáž	35.39 m²	Betonová mazanina	Omítka MVC	Omítka MVC	
1P05	Plynová kotelna	19.64 m²	Betonová mazanina	Omítka MVC	Omítka MVC	
1P06	Sušírna	7.19 m²	Keramická dlažba	Omítka MVC	Omítka MVC	
1P07	Prádelna	3.18 m²	Keramická dlažba	Omítka MVC	Omítka MVC	Keramický obklad výšky viz. půdorys
1P08	Společenská místnost	37.95 m²	PVC, koberec	Omítka MVC	Omítka MVC	
1P09	Chodba	5.04 m²	Keramická dlažba	Omítka MVC	Omítka MVC	Keramický obklad výšky viz. půdorys
1P10	WC	1.49 m²	Keramická dlažba	Omítka MVC	Omítka MVC	Keramický obklad výšky viz. půdorys
1P11	WC	1.53 m²	Keramická dlažba	Omítka MVC	Omítka MVC	Keramický obklad výšky viz. půdorys
1P12	Manikúra	15.03 m²	Keramická dlažba	Omítka MVC	Omítka MVC	Keramický obklad výšky viz. půdorys
1P13	WC zaměstnanci	4.09 m²	Keramická dlažba	Omítka MVC	Omítka MVC	Keramický obklad výšky viz. půdorys
1P14	Sklad	3.90 m²	Nepřístupná místnost	Omítka MVC	Omítka MVC	
1P15	Výtah	4.86 m²	/	Omítka MVC	Omítka MVC	
1P16	Schodiště	12.76 m²	Žulové stupně	Omítka MVC	Omítka MVC	Omyvatelný nátěr stěn v = 1.6 m
1P17	Prádelna - žehlírna	21.49 m²	PVC	Omítka MVC	Omítka MVC	
1P18	Chodba	2.97 m²	Keramická dlažba	Omítka MVC	Omítka MVC	Omyvatelný nátěr stěn v = 1.6 m
1P19	Chodba	35.14 m²	Betonová mazanina	Omítka MVC	Omítka MVC	
1P20	Sklepní kóje č. 1	2.61 m²	Betonová mazanina	Omítka MVC	Omítka MVC	
1P21	Sklepní kóje č. 2	2.64 m²	Betonová mazanina	Omítka MVC	Omítka MVC	
1P22	Sklepní kóje č. 3	2.61 m²	Betonová mazanina	Omítka MVC	Omítka MVC	
1P23	Sklepní kóje č. 4	2.66 m²	Betonová mazanina	Omítka MVC	Omítka MVC	
1P24	Sklepní kóje č. 5	3.07 m²	Betonová mazanina	Omítka MVC	Omítka MVC	
1P25	Sklepní kóje č. 6	3.12 m²	Betonová mazanina	Omítka MVC	Omítka MVC	
1P26	Sklepní kóje č. 7	8.79 m²	Betonová mazanina	Omítka MVC	Omítka MVC	
1P27	Sklepní kóje č. 8	8.76 m²	Betonová mazanina	Omítka MVC	Omítka MVC	
1P28	Sklepní kóje č. 9	3.16 m²	Betonová mazanina	Omítka MVC	Omítka MVC	
1P29	Sklepní kóje č. 10	3.09 m²	Betonová mazanina	Omítka MVC	Omítka MVC	
1P30	Sklepní kóje č. 11	2.90 m²	Betonová mazanina	Omítka MVC	Omítka MVC	
1P31	Sklepní kóje č. 12	3.39 m²	Betonová mazanina	Omítka MVC	Omítka MVC	
1P32	Sklepní kóje č. 13	3.46 m²	Betonová mazanina	Omítka MVC	Omítka MVC	
1P33	Sklepní kóje č. 14	6.95 m²	Betonová mazanina	Omítka MVC	Omítka MVC	
1P34	Sklepní kóje č. 15	6.53 m²	Betonová mazanina	Omítka MVC	Omítka MVC	
1P35	Sklepní kóje č. 16	3.45 m²	Betonová mazanina	Omítka MVC	Omítka MVC	
1P36	Sklepní kóje č. 17	3.32 m²	Betonová mazanina	Omítka MVC	Omítka MVC	
1P37	Sklepní kóje č. 18	3.41 m²	Betonová mazanina	Omítka MVC	Omítka MVC	
1P38	Sklepní kóje č. 19	3.43 m²	Betonová mazanina	Omítka MVC	Omítka MVC	
1P39	Sklepní kóje č. 20	6.97 m²	Betonová mazanina	Omítka MVC	Omítka MVC	
1P40	Sklepní kóje č. 21	6.74 m²	Betonová mazanina	Omítka MVC	Omítka MVC	
1P41	Sklepní kóje č. 22	3.42 m²	Betonová mazanina	Omítka MVC	Omítka MVC	
1P42	Sklepní kóje č. 23	3.40 m²	Betonová mazanina	Omítka MVC	Omítka MVC	
		382.69 m²				

LEGENDA MATERIÁLŮ

- STÁVAJÍCÍ ZDIVO - BEZ ROZLIŠENÍ
- NENOSNÉ ZDIVO, PŘÍZDÍVKY, PŘEDSTĚNY

POZNÁMKA

STÁVAJÍCÍ STAV OBJEKTU BYL VYNESEN NA ZÁKLADĚ TĚCHTO PODKLADŮ
- PŮVODNÍ DOKUMENTACE STAVEBNÍCH ÚPRAV Z 05/2012
- RUČNÍ ZAMĚŘENÍ OBJEKTU PROJEKTANTEM
- GEODETICKÉ ZAMĚŘENÍ (VYŠKOPIS, POLOHOPIS, GEODETICKÉ ZAMĚŘENÍ ČÁSTÍ FASÁDI
- FOTODOKUMENTACE OBJEKTU

V RÁMCI RUČNÍHO ZAMĚŘOVÁNÍ OBJEKTU NEBYLY PROJEKTANTOVI ZPŘÍSTUPNĚNY NĚKTERÉ ČÁSTI OBJEKTU, A TUDÍŽ JE POTŘEBA VYNESENÍ V TĚCHTO MÍSTECH BRÁT POUZE JAKO ORIENTAČNÍ. PŘESNĚ SE JEDNÁ O:
- SKLEPNÍ KÓJE Č. 1, 5, 20, 23 A BYT Č. 12 VE 2NP, A SKLAD 9%% V 1PP.

A	01	02	03	04	05	06	07	08	09	M	1.00	2.00 m	3.00	Bpv	±0,000
	10			20			30								487,340

AUTORIZACE	Ing. Jiří Žák	ČKIT - 1400348	

AS PROJECT CZ s.r.o.
ARCHITEKTURA, PROJEKCE, ENGINEERING, DODAVATELSKÁ ČINNOST A PRODEJ
U PROSTŘEDNÍHO MLÝNA 128, 393 01 PELHŘIMOV, TEL.: 565 323 249, WWW.ATELIERAS.CZ

VEDOUCÍ ATELIÉRU	HP	ZODPOV. PROJEKTANT	VYPRACOVAL
Ing. Jiří Žák	Ing. Jiří Žák	Ing. Jiří Žák	Ing. Lenka Kozlíková

Zaměření stávajícího stavu domu s pečovatelskou službou č.p. 584, Velká Bíteš

INVESTOR:	Město Velká Bíteš, Masarykovo náměstí 87, 59501 Velká Bíteš	FORMÁT	10A4
MÍSTO STAVBY:	k.ú. Velká Bíteš, parc. č. 727/1	DATUM	11/2016
CHARAKTER STAVBY:	Skutečné provedení stavby - pasport stavby	STUPEŇ DOK.	ZSS
ODDÍL DOKUMENTACE:		Č. ZAKÁZKY	897/16
	D - zjednodušená výkresová dokumentace	Č. ARCHIVNÍ	897/CZ
OBSAH:	Půdorys 1PP - stávající stav	MĚŘÍTKO 1 : 50	ČÍS. VÝKRESU D.1

TOTO DÍLO JE DUŠEVNÍM VLASTNICTVÍM SPOLUVLASTNÍKŮ FIRMY AS PROJECT CZ s.r.o. PELHŘIMOV. O NAKLÁDÁNÍ S DÍLEM ROZHODUJÍ SPOLUVLASTNÍCI AS PROJECT CZ s.r.o. JE PŘEDMĚTEM PRÁVA AUTORSKÉHO A JE CHRÁNĚNO JAKO CELEK AUTORSKÝM ZÁKONEM Z.121/2000 Sb. V PLATNÉM ZNĚNÍ.

08.12.2016 15:36:05 P:\Due s pecovatelskou sloužbou_Velká_Bíteš\36 Pruzkumy\05 Stavajici stav\36 DatvUS_Velka Bites.rvt

Půdorys 1NP - stávající stav

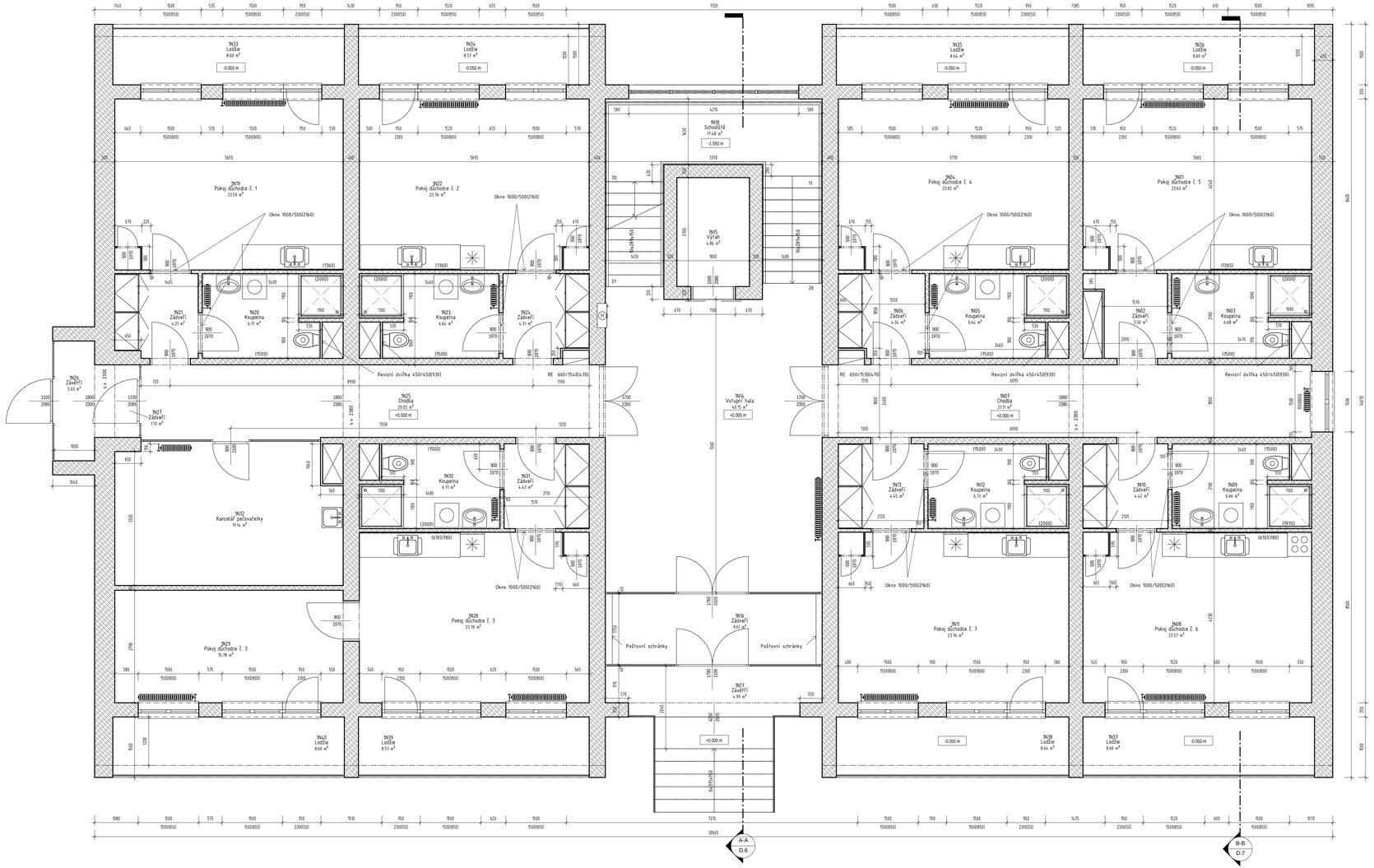

POZNÁMKA

STÁVAJÍCÍ STAV OBJEKTU BYL VYNESEN NA ZÁKLADĚ TĚCHTO PODKLADŮ:
- PŮVODNÍ DOKUMENTACE STAVEBNÍCH ÚPRAV Z 05/2012
- RUČNÍ ZAMĚŘENÍ OBJEKTU PROJEKTANTEM
- GEODETICKÉ ZAMĚŘENÍ IVYŠKOPIS, POLOHOPIS, GEODETICKÉ ZAMĚŘENÍ ČÁSTÍ FASÁDI
- FOTODOKUMENTACE OBJEKTU

V RÁMCI RUČNÍHO ZAMĚŘOVÁNÍ OBJEKTU NEBYLY PROJEKTANTOVI ZPŘÍSTUPNĚNY NĚKTERÉ ČÁSTI OBJEKTU, A TUDÍŽ JE POTŘEBA VYNESENÍ V TĚCHTO MÍSTECH BRÁT POUZE JAKO ORIENTAČNÍ. PŘESNĚ SE JEDNÁ O:
- SKLEPNÍ KÓJE Č. 1, 5, 20, 23 A BYT Č. 12 VE 2NP, A SKLAD 1P14 V 1PP.

Legenda místností 1NP

Č.m.	Název	Plocha	Povrch podlahy	Povrchová úprava stěny	Povrchová úprava stropu	Komentáře
1N01	Pokoj důchodce č. 5	23.63 m²	PVC, koberec	Omítka MVC	Omítka MVC	Keramický obklad kolem linky
1N02	Závěří	3.50 m²	PVC	Omítka MVC	Omítka MVC	
1N03	Koupelna	6.68 m²	Keramická dlažba	Omítka MVC	Omítka MVC	Keramický obklad výšky viz. půdorys
1N04	Pokoj důchodce č. 4	23.62 m²	PVC, koberec	Omítka MVC	Omítka MVC	Keramický obklad kolem linky
1N05	Koupelna	6.64 m²	Keramická dlažba	Omítka MVC	Omítka MVC	
1N06	Závěří	4.34 m²	PVC	Omítka MVC	Omítka MVC	
1N07	Chodba	21.11 m²	Keramická dlažba	Omítka MVC	Omítka MVC	Omyvatelný nátěr stěn v = 1.6 m + dř. sokl 190 mm
1N08	Pokoj důchodce č. 6	23.57 m²	PVC, koberec	Omítka MVC	Omítka MVC	Keramický obklad kolem linky
1N09	Koupelna	6.66 m²	Keramická dlažba	Omítka MVC	Omítka MVC	
1N10	Závěří	4.42 m²	PVC	Omítka MVC	Omítka MVC	
1N11	Pokoj důchodce č. 7	23.76 m²	PVC, koberec	Omítka MVC	Omítka MVC	Keramický obklad kolem linky
1N12	Koupelna	6.72 m²	Keramická dlažba	Omítka MVC	Omítka MVC	
1N13	Závěří	4.45 m²	PVC	Omítka MVC	Omítka MVC	
1N14	Vstupní hala	48.15 m²	Keramická dlažba	Omítka MVC	Omítka MVC	Omyvatelný nátěr stěn v = 1.6 m + ker. sokl1k 100 mm
1N15	Výtah	4.86 m²	/	/	/	
1N16	Závěří	9.61 m²	Keramická dlažba	Omítka MVC	Omítka MVC	Omyvatelný nátěr stěn v = 1.6 m + ker. sokl1k 100 mm
1N17	Závěří	4.99 m²	Keramická dlažba	Omítka MVC	Omítka MVC	Omyvatelný nátěr stěn v = 1.6 m + ker. sokl1k 100 mm
1N18	Schodiště	17.48 m²	Žulové stupně, keramická dlažba	Omítka MVC	Omítka MVC	Omyvatelný nátěr stěn v = 1.6 m + ker. sokl1k 100 mm
1N19	Pokoj důchodce č. 1	23.59 m²	PVC	Omítka MVC	Omítka MVC	Keramický obklad kolem linky
1N20	Koupelna	6.71 m²	Keramická dlažba	Omítka MVC	Omítka MVC	Keramický obklad výšky viz. půdorys
1N21	Závěří	4.21 m²	PVC	Omítka MVC	Omítka MVC	
1N22	Pokoj důchodce č. 2	23.76 m²	PVC, koberec	Omítka MVC	Omítka MVC	Keramický obklad kolem linky
1N23	Koupelna	6.64 m²	Keramická dlažba	Omítka MVC	Omítka MVC	Keramický obklad výšky viz. půdorys
1N24	Závěří	4.31 m²	PVC	Omítka MVC	Omítka MVC	
1N25	Chodba	20.02 m²	Keramická dlažba	Omítka MVC	Omítka MVC	Omyvatelný nátěr stěn v = 1.6 m + dř. sokl 190 mm
1N26	Závěří	3.03 m²	Keramická dlažba	Omítka MVC	Omítka MVC	
1N27	Závěří	1.13 m²	Keramická dlažba	Omítka MVC	Omítka MVC	
1N28	Pokoj důchodce č. 3	23.70 m²	PVC, koberec	Omítka MVC	Omítka MVC	Keramický obklad kolem linky
1N29	Pokoj důchodce č. 3	15.78 m²	PVC, koberec	Omítka MVC	Omítka MVC	
1N30	Koupelna	6.71 m²	Keramická dlažba	Omítka MVC	Omítka MVC	Keramický obklad výšky viz. půdorys
1N31	Závěří	4.43 m²	PVC	Omítka MVC	Omítka MVC	
1N32	Kancelář pečovatelky	19.14 m²	PVC, koberec	Omítka MVC	Omítka MVC	
1N33	Lodžie	8.60 m²	Keramická mrazuvzdorná dlažba	Fasádní omítka	Fasádní omítka	
1N34	Lodžie	8.57 m²	Keramická mrazuvzdorná dlažba	Fasádní omítka	Fasádní omítka	
1N35	Lodžie	8.64 m²	Keramická mrazuvzdorná dlažba	Fasádní omítka	Fasádní omítka	
1N36	Lodžie	8.60 m²	Keramická mrazuvzdorná dlažba	Fasádní omítka	Fasádní omítka	
1N37	Lodžie	8.60 m²	Keramická mrazuvzdorná dlažba	Fasádní omítka	Fasádní omítka	
1N38	Lodžie	8.64 m²	Keramická mrazuvzdorná dlažba	Fasádní omítka	Fasádní omítka	
1N39	Lodžie	8.57 m²	Keramická dlažba	Fasádní omítka	Fasádní omítka	
1N40	Lodžie	8.60 m²	Keramická dlažba	Fasádní omítka	Fasádní omítka	
		468.39 m²				

LEGENDA MATERIÁLŮ

STÁVAJÍCÍ ZDIVO - BEZ ROZLIŠENÍ

NENOSNÉ ZDIVO, PŘZDÍVKY, PŘEDSTĚNY

A	01	02	03	04	05	06	07	08	09	M	1.00	2.00 m	3.00	Bpv	±0,000 487,340
		10			20			30							

AUTORIZACE	Ing. JIří Žák	ČKIT - 1400348	

AS PROJECT CZ s.r.o.
ARCHITEKTURA, PROJEKCE, ENGINEERING, ODDAVATELSKÁ ČINNOST A PRODEJ
U PROSTŘEDNÍHO MLÝNA 128, 393 01 PELHŘIMOV, TEL.: 565 323 249, WWW.ATELIERAS.CZ

VEDOUCÍ ATELIÉRU	HIP	ZODPOV. PROJEKTANT	VYPRACOVAL
Ing. JIří Žák	Ing. JIří Žák	Ing. JIří Žák	Ing. Lenka Kozlíková

Zaměření stávajícího stavu domu s pečovatelskou službou č.p. 584, Velká Bíteš

INVESTOR:	Město Velká Bíteš, Masarykovo náměstí 87, 59501 Velká Bíteš	FORMÁT	10A4
MÍSTO STAVBY:	k.ú. Velká Bíteš, parc. č. 727/1	DATUM	11/2016
CHARAKTER STAVBY:	Skutečné provedení stavby - pasport stavby	STUPEŇ DOK.	ZSS
ODDÍL DOKUMENTACE:	D - zjednodušená výkresová dokumentace	Č. ZAKÁZKY	897/16
		Č. ARCHIVNÍ	897/CZ
OBSAH:	Půdorys 1NP - stávající stav	MĚŘÍTKO 1 : 50	ČÍS. VÝKRESU D.2

TOTO DÍLO JE DUŠEVNÍM VLASTNICTVÍM SPOLUVLASTNÍKŮ FIRMY AS PROJECT CZ s.r.o. PELHŘIMOV. O NAKLÁDÁNÍ S DÍLEM ROZHODUJÍ SPOLUVLASTNÍCI AS PROJECT CZ s.r.o. JE PŘEDMĚTEM PRÁVA AUTORSKÉHO A JE CHRÁNĚNO JAKO CELEK AUTORSKÝM ZÁKONEM Č.121/2000 Sb. V PLATNÉM ZNĚNÍ.

08.12.2016 14:43:19 P:\Due s pecovatelskou slu0bou_Velka_Bite0k\30 Pruzkumy\05 Stavajci stav\30 Data\D5_Velka Bites.rvt

Půdorys 2NP – stávající stav

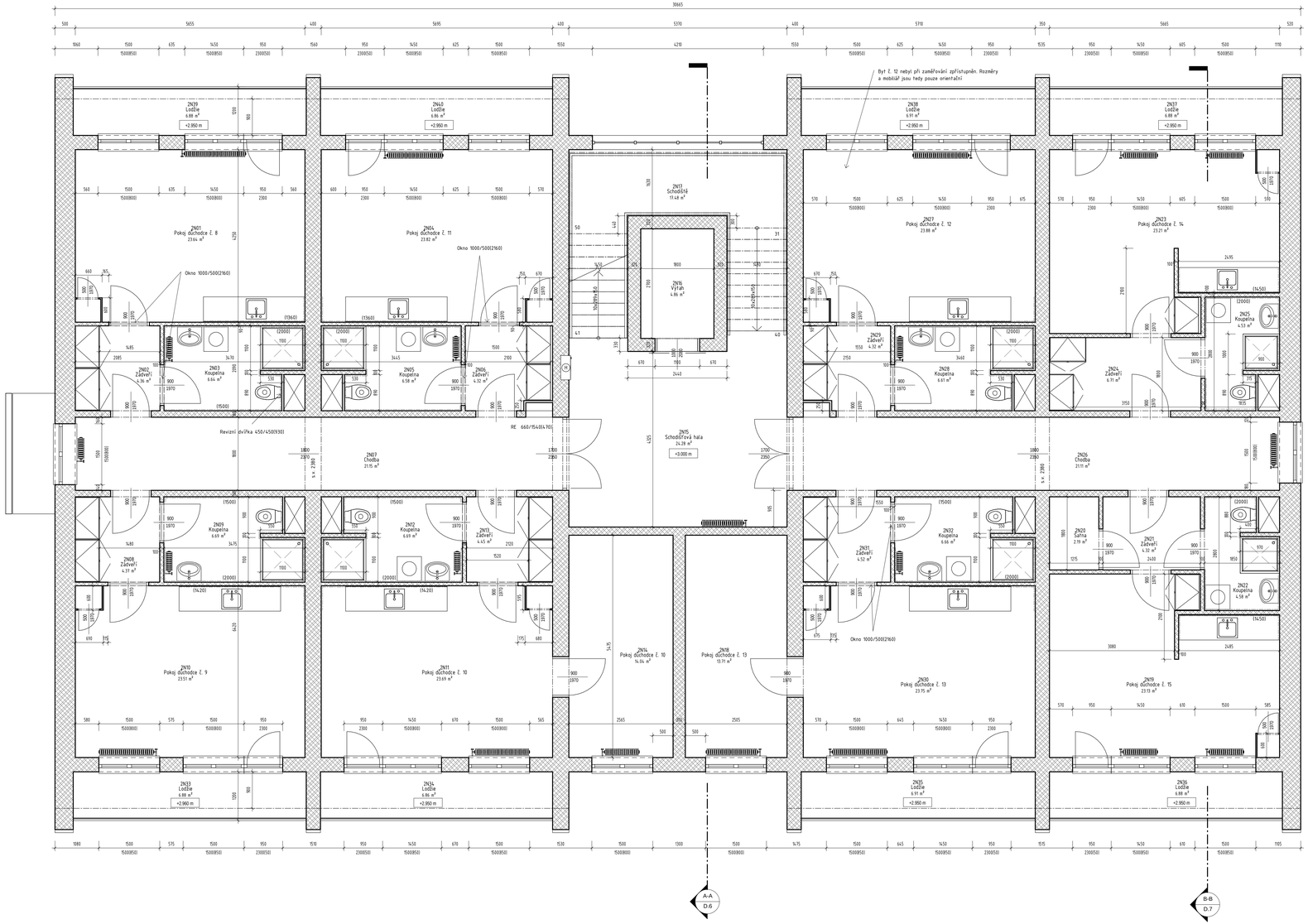

Legenda místností 2NP

Č.m.	Název	Plocha	Povrch podlahy	Povrchová úprava stěny	Povrchová úprava stropu	Komentáře
2N01	Pokoj důchodce č. 8	23.64 m²	PVC, koberec	Omítka MVC	Omítka MVC	Keramický obklad kolem linky
2N02	Zádveří	4.36 m²	Keramická dlažba + koberec	Omítka MVC	Omítka MVC	
2N03	Koupelna	6.64 m²	Keramická dlažba	Omítka MVC	Omítka MVC	Keramický obklad výšky viz. půdorys
2N04	Pokoj důchodce č. 11	23.82 m²	PVC, koberec	Omítka MVC	Omítka MVC	Keramický obklad kolem linky
2N05	Koupelna	6.58 m²	Keramická dlažba	Omítka MVC	Omítka MVC	Keramický obklad výšky viz. půdorys
2N06	Zádveří	4.32 m²	Keramická dlažba + koberec	Omítka MVC	Omítka MVC	
2N07	Chodba	21.15 m²	Keramická dlažba	Omítka MVC	Omítka MVC	Omyvatelný nátěr stěn v = 1,6 m + dř. sokl 390 mm
2N08	Zádveří	4.37 m²	Keramická dlažba + koberec	Omítka MVC	Omítka MVC	
2N09	Koupelna	6.69 m²	Keramická dlažba	Omítka MVC	Omítka MVC	Keramický obklad výšky viz. půdorys
2N10	Pokoj důchodce č. 9	23.51 m²	PVC, koberec	Omítka MVC	Omítka MVC	Keramický obklad kolem linky
2N11	Pokoj důchodce č. 10	23.69 m²	PVC, koberec	Omítka MVC	Omítka MVC	Keramický obklad kolem linky
2N12	Koupelna	6.69 m²	Keramická dlažba	Omítka MVC	Omítka MVC	Keramický obklad výšky viz. půdorys
2N13	Zádveří	4.45 m²	Keramická dlažba + koberec	Omítka MVC	Omítka MVC	
2N14	Pokoj důchodce č. 10	14.04 m²	PVC, koberec	Omítka MVC	Omítka MVC	
2N15	Schodišťová hala	24.28 m²	Keramická dlažba	Omítka MVC	Omítka MVC	Omyvatelný nátěr stěn v = 1,6 m + ker. sokl/k 100 mm
2N16	Výtah	4.86 m²	/	/	/	
2N17	Schodiště	17.48 m²	Žulové stupně, keramická dlažba	Omítka MVC	Omítka MVC	Omyvatelný nátěr stěn v = 1,6 m + ker. sokl/k 100 mm
2N18	Pokoj důchodce č. 13	13.71 m²	PVC, koberec	Omítka MVC	Omítka MVC	
2N19	Pokoj důchodce č. 15	23.13 m²	PVC, koberec	Omítka MVC	Omítka MVC	Keramický obklad kolem linky
2N20	Šatna	2.19 m²	PVC	Omítka MVC	Omítka MVC	
2N21	Zádveří	4.32 m²	Keramická dlažba + koberec	Omítka MVC	Omítka MVC	
2N22	Koupelna	4.58 m²	Keramická dlažba	Omítka MVC	Omítka MVC	Keramický obklad výšky viz. půdorys
2N23	Pokoj důchodce č. 14	23.21 m²	PVC, koberec	Omítka MVC	Omítka MVC	Keramický obklad kolem linky
2N24	Zádveří	4.71 m²	Keramická dlažba + koberec	Omítka MVC	Omítka MVC	
2N25	Koupelna	4.53 m²	Keramická dlažba	Omítka MVC	Omítka MVC	Keramický obklad výšky viz. půdorys
2N26	Chodba	21.11 m²	Keramická dlažba	Omítka MVC	Omítka MVC	Omyvatelný nátěr stěn v = 1,6 m + dř. sokl 390 mm
2N27	Pokoj důchodce č. 12	23.88 m²	PVC, koberec	Omítka MVC	Omítka MVC	Keramický obklad kolem linky
2N28	Koupelna	6.61 m²	Keramická dlažba	Omítka MVC	Omítka MVC	Keramický obklad výšky viz. půdorys
2N29	Zádveří	4.32 m²	Keramická dlažba + koberec	Omítka MVC	Omítka MVC	
2N30	Pokoj důchodce č. 13	23.75 m²	PVC, koberec	Omítka MVC	Omítka MVC	Keramický obklad kolem linky
2N31	Zádveří	4.52 m²	Keramická dlažba + koberec	Omítka MVC	Omítka MVC	
2N32	Koupelna	6.66 m²	Keramická dlažba	Omítka MVC	Omítka MVC	Keramický obklad výšky viz. půdorys
2N33	Lodžie	6.88 m²	Keramická mrazuvzdorná dlažba	Fasádní omítka	Fasádní omítka	
2N34	Lodžie	6.88 m²	Keramická mrazuvzdorná dlažba	Fasádní omítka	Fasádní omítka	
2N35	Lodžie	6.91 m²	Keramická mrazuvzdorná dlažba	Fasádní omítka	Fasádní omítka	
2N36	Lodžie	6.88 m²	Keramická mrazuvzdorná dlažba	Fasádní omítka	Fasádní omítka	
2N37	Lodžie	6.88 m²	Keramická mrazuvzdorná dlažba	Fasádní omítka	Fasádní omítka	
2N38	Lodžie	6.91 m²	Keramická mrazuvzdorná dlažba	Fasádní omítka	Fasádní omítka	
2N39	Lodžie	6.88 m²	Keramická mrazuvzdorná dlažba	Fasádní omítka	Fasádní omítka	
2N40	Lodžie	6.88 m²	Keramická mrazuvzdorná dlažba	Fasádní omítka	Fasádní omítka	
		448.85 m²				

LEGENDA MATERIÁLŮ

STÁVAJÍCÍ ZDIVO – BEZ ROZLIŠENÍ

NENOSNÉ ZDIVO, PŘIZDÍVKY, PŘEDSTĚNY

POZNÁMKA

STÁVAJÍCÍ STAV OBJEKTU BYL VYNESEN NA ZÁKLADĚ TĚCHTO PODKLADŮ:
- PŮVODNÍ DOKUMENTACE STAVEBNÍCH ÚPRAV Z 05/2012
- RUČNÍ ZAMĚŘENÍ OBJEKTU PROJEKTANTEM
- GEODETICKÉ ZAMĚŘENÍ (VÝŠKOPIS, POLOHOPIS, GEODETICKÉ ZAMĚŘENÍ ČÁSTÍ FASÁDY)
- FOTODOKUMENTACE OBJEKTU

V RÁMCI RUČNÍHO ZAMĚŘOVÁNÍ OBJEKTU NEBYLY PROJEKTANTOVI ZPŘÍSTUPNĚNY NĚKTERÉ ČÁSTI OBJEKTU, A TUDÍŽ JE POTŘEBA VYNESENÍ V TĚCHTO MÍSTECH BRÁT POUZE JAKO ORIENTAČNÍ. PŘESNĚ SE JEDNÁ O:
- SKLEPNÍ KÓJE Č. 1, 5, 20, 23 A BYT Č. 12 VE 2NP, A SKLAD 1P14 V 1PP.

A	01	02	03	04	05	06	07	08	09	M	1.00	2.00 m	3.00	Bpv	±0,000
	10			20			30								487,340

AUTORIZACE	Ing. Jiří Žák	ČKIT – 1400348	

AS PROJECT CZ s.r.o.
ARCHITEKTURA, PROJEKCE, ENGINEERING, DODAVATELSKÁ ČINNOST A PRODEJ
U PROSTŘEDNÍHO MLÝNA 128, 393 01 PELHŘIMOV, TEL.: 565 323 249, WWW.ATELIERAS.CZ

VEDOUCÍ ATELIÉRU	HIP	ZODPOV. PROJEKTANT	VYPRACOVAL
Ing. Jiří Žák	Ing. Jiří Žák	Ing. Jiří Žák	Ing. Lenka Kočkovská

Zaměření stávajícího stavu domu s pečovatelskou službou čp. 584, Velká Bíteš

INVESTOR:	Města Velká Bíteš, Masarykova náměstí 81, 59501 Velká Bíteš	FORMÁT	16A4
MÍSTO STAVBY:	k.ú. Velká Bíteš, parc. č. 723/1	DATUM	11/2016
CHARAKTER STAVBY:	Skutečné provedení stavby – pasport stavby	STUPEŇ DOK.	ZSS
ODDÍL DOKUMENTACE:	D – zjednodušená výkresová dokumentace	Č. ZAKÁZKY	897/16
		Č. ARCHIVNÍ	897/CZ
OBSAH:	Půdorys 2NP – stávající stav	MĚŘÍTKO: 1 : 50	ČÍS. VÝKRESU: D.3

TOTO DÍLO JE DUŠEVNÍM VLASTNICTVÍM SPOLUAUTORŮ FIRMY AS PROJECT CZ s.r.o. PELHŘIMOV. O NAKLÁDÁNÍ S DÍLEM ROZHODUJÍ SPOLUAUTOŘI AS PROJECT CZ s.r.o. JE PŘEDMĚTEM PRÁVA AUTORSKÉHO A JE CHRÁNĚNO JAKO CELEK AUTORSKÝM ZÁKONEM Č.121/2000 Sb. V PLATNÉM ZNĚNÍ.

Půdorys 3NP - stávající stav

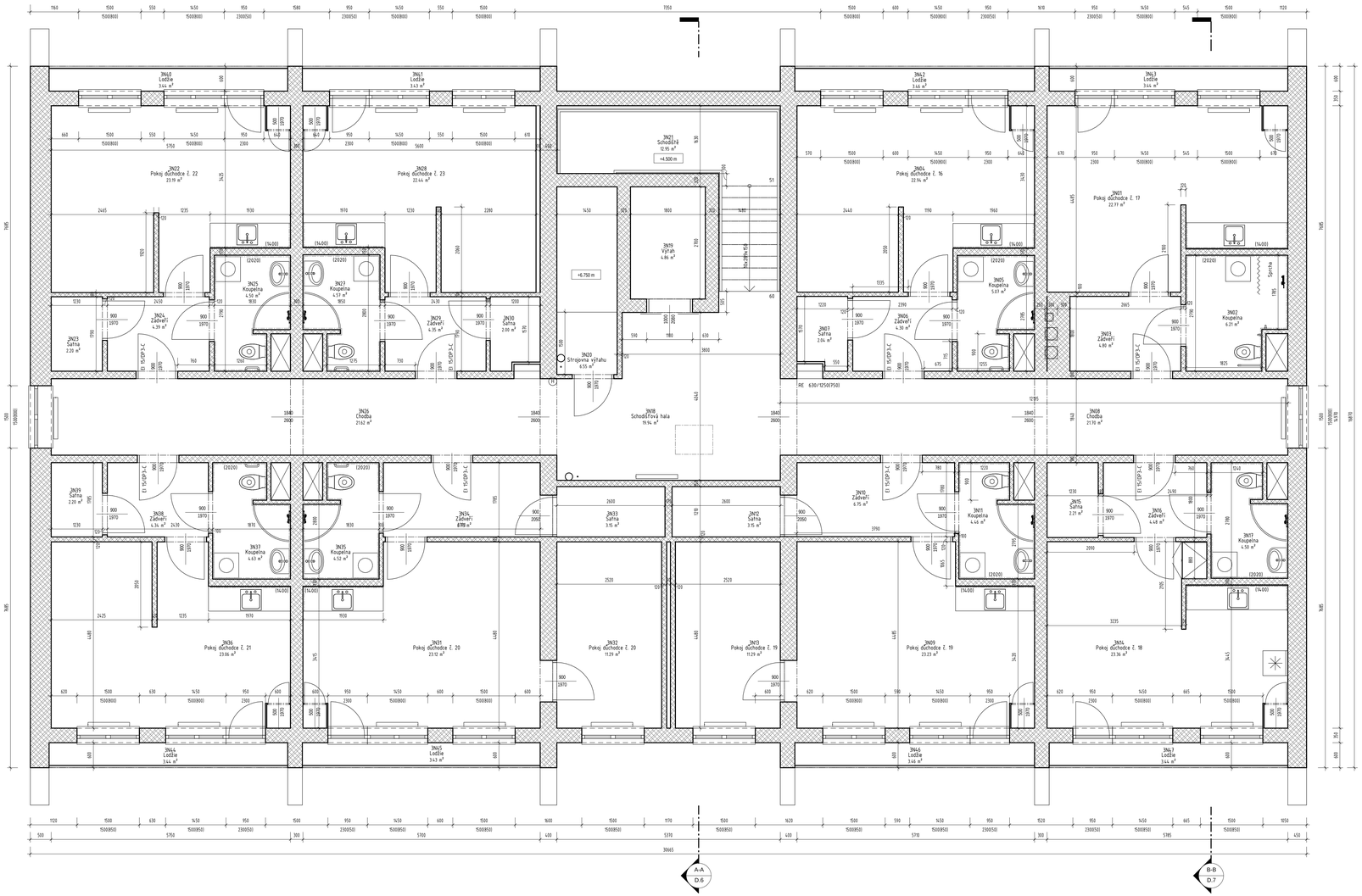

Legenda místností 3NP

Č.m.	Název	Plocha	Povrch podlahy	Povrchová úprava stěny	Povrchová úprava stropu	Komentáře
3N01	Pokoj důchodce č. 17	22.77 m²	PVC, koberec	Omítka MVC	Omítka MVC	Keramický obklad kolem linky
3N02	Koupelna	6.21 m²	Keramická dlažba	Omítka MVC	Omítka MVC	Keramický obklad výšky viz. půdorys
3N03	Zádveří	4.80 m²	Keramická dlažba	Omítka MVC	Omítka MVC	
3N04	Pokoj důchodce č. 16	22.94 m²	PVC, koberec	Omítka MVC	Omítka MVC	Keramický obklad kolem linky
3N05	Koupelna	5.07 m²	Keramická dlažba	Omítka MVC	Omítka MVC	Keramický obklad výšky viz. půdorys
3N06	Zádveří	4.30 m²	Keramická dlažba	Omítka MVC	Omítka MVC	
3N07	Šatna	2.04 m²	PVC	Omítka MVC	Omítka MVC	
3N08	Chodba	21.70 m²	Keramická dlažba	Omítka MVC	Omítka MVC	
3N09	Pokoj důchodce č. 19	23.23 m²	PVC, koberec	Omítka MVC	Omítka MVC	Keramický obklad kolem linky
3N10	Zádveří	6.75 m²	PVC, koberec	Omítka MVC	Omítka MVC	
3N11	Koupelna	4.46 m²	Keramická dlažba	Omítka MVC	Omítka MVC	Keramický obklad výšky viz. půdorys
3N12	Šatna	3.15 m²	PVC	Omítka MVC	Omítka MVC	
3N13	Pokoj důchodce č. 19	11.29 m²	PVC, koberec	Omítka MVC	Omítka MVC	
3N14	Pokoj důchodce č. 18	23.36 m²	PVC, koberec	Omítka MVC	Omítka MVC	Keramický obklad kolem linky
3N15	Šatna	2.21 m²	PVC	Omítka MVC	Omítka MVC	
3N16	Zádveří	4.48 m²	Keramická dlažba	Omítka MVC	Omítka MVC	
3N17	Koupelna	4.50 m²	Keramická dlažba	Omítka MVC	Omítka MVC	Keramický obklad výšky viz. půdorys
3N18	Schodišťová hala	19.94 m²	Keramická dlažba	Omítka MVC	Omítka MVC	
3N19	Výtah	4.86 m²	/	Omítka MVC	Omítka MVC	
3N20	Strojovna výtahu	6.55 m²	Betonová mazanina	Omítka MVC	Omítka MVC	
3N21	Schodiště	12.95 m²	Žulové stupně, keramická dlažba	Omítka MVC	Omítka MVC	
3N22	Pokoj důchodce č. 22	23.19 m²	PVC, koberec	Omítka MVC	Omítka MVC	Keramický obklad kolem linky
3N23	Šatna	2.20 m²	PVC	Omítka MVC	Omítka MVC	
3N24	Zádveří	4.39 m²	Keramická dlažba	Omítka MVC	Omítka MVC	
3N25	Koupelna	4.50 m²	Keramická dlažba	Omítka MVC	Omítka MVC	Keramický obklad výšky viz. půdorys
3N26	Chodba	21.62 m²	Keramická dlažba	Omítka MVC	Omítka MVC	
3N27	Koupelna	4.57 m²	Keramická dlažba	Omítka MVC	Omítka MVC	Keramický obklad výšky viz. půdorys
3N28	Pokoj důchodce č. 23	22.44 m²	PVC, koberec	Omítka MVC	Omítka MVC	
3N29	Zádveří	4.35 m²	PVC, koberec	Omítka MVC	Omítka MVC	
3N30	Šatna	2.00 m²	PVC, koberec	Omítka MVC	Omítka MVC	
3N31	Pokoj důchodce č. 20	23.12 m²	PVC, koberec	Omítka MVC	Omítka MVC	Keramický obklad kolem linky
3N32	Pokoj důchodce č. 20	11.29 m²	PVC, koberec	Omítka MVC	Omítka MVC	
3N33	Šatna	3.15 m²	PVC	Omítka MVC	Omítka MVC	
3N34	Zádveří	6.73 m²	Keramická dlažba	Omítka MVC	Omítka MVC	
3N35	Koupelna	4.52 m²	Keramická dlažba	Omítka MVC	Omítka MVC	Keramický obklad výšky viz. půdorys
3N36	Pokoj důchodce č. 21	23.06 m²	PVC, koberec	Omítka MVC	Omítka MVC	Keramický obklad kolem linky
3N37	Koupelna	4.63 m²	Keramická dlažba	Omítka MVC	Omítka MVC	Keramický obklad výšky viz. půdorys
3N38	Zádveří	4.34 m²	PVC, koberec	Omítka MVC	Omítka MVC	
3N39	Šatna	2.20 m²	PVC	Omítka MVC	Omítka MVC	
3N40	Lodžie	3.44 m²	Keramická mrazuvzdorná dlažba	Fasádní omítka		
3N41	Lodžie	3.43 m²	Keramická mrazuvzdorná dlažba	Fasádní omítka	Fasádní omítka	
3N42	Lodžie	3.46 m²	Keramická mrazuvzdorná dlažba	Fasádní omítka	Fasádní omítka	
3N43	Lodžie	3.44 m²	Keramická mrazuvzdorná dlažba	Fasádní omítka	Fasádní omítka	
3N44	Lodžie	3.44 m²	Keramická mrazuvzdorná dlažba	Fasádní omítka	Fasádní omítka	
3N45	Lodžie	3.43 m²	Keramická mrazuvzdorná dlažba	Fasádní omítka	Fasádní omítka	
3N46	Lodžie	3.46 m²	Keramická mrazuvzdorná dlažba	Fasádní omítka	Fasádní omítka	
3N47	Lodžie	3.44 m²	Keramická mrazuvzdorná dlažba	Fasádní omítka	Fasádní omítka	
		417.36 m²				

LEGENDA MATERIÁLŮ

STÁVAJÍCÍ ZDIVO - BEZ ROZLIŠENÍ

NENOSNÉ ZDIVO, PŘÍZDÍVKY, PŘEDSTĚNY

POZNÁMKA

STÁVAJÍCÍ STAV OBJEKTU BYL VYNESEN NA ZÁKLADĚ TĚCHTO PODKLADŮ
- PŮVODNÍ DOKUMENTACE STAVEBNÍCH ÚPRAV Z 05/2012
- RUČNÍ ZAMĚŘENÍ OBJEKTU PROJEKTANTEM
- GEODETICKÉ ZAMĚŘENÍ IVYŠKOPIS, POLOHOPIS, GEODETICKÉ ZAMĚŘENÍ ČÁSTÍ FASÁDI
- FOTODOKUMENTACE OBJEKTU

V RÁMCI RUČNÍHO ZAMĚŘOVÁNÍ OBJEKTU NEBYLY PROJEKTANTOVI ZPŘÍSTUPNĚNY NĚKTERÉ ČÁSTI OBJEKTU, A TUDÍŽ JE POTŘEBA VYNESENÍ V TĚCHTO MÍSTECH BRÁT POUZE JAKO ORIENTAČNÍ. PŘESNĚ SE JEDNÁ O:
- SKLEPNÍ KÓJE Č. 1, 5, 20, 23 A BYT Č. 12 VE 2NP, A SKLAD 1PN V 1PP.

A	01	02	03	04	05	06	07	08	09	M	1.00	2.00 m	3.00	Bpv	±0,000
	10			20			30								487,340

AUTORIZACE	Ing. Jiří Žák	ČKIT - 1400348	

AS PROJECT CZ s.r.o.
ARCHITEKTURA, PROJEKCE, ENGINEERING, DODAVATELSKÁ ČINNOST A PRODEJ
U PROSTŘEDNÍHO MLÝNA 128, 393 01 PELHŘIMOV, TEL.: 565 323 249, WWW.ATELIERAS.CZ

VEDOUCÍ ATELIÉRU:	HIP	ZODPOV. PROJEKTANT	VYPRACOVAL
Ing. Jiří Žák	Ing. Jiří Žák	Ing. Jiří Žák	Ing. Lenka Kozlíková

Zaměření stávajícího stavu domu s pečovatelskou službou čp. 584, Velká Bíteš

INVESTOR:	Města Velká Bíteš, Masarykova náměstí 81, 59501 Velká Bíteš	FORMÁT	16A4
MÍSTO STAVBY:	k.ú. Velká Bíteš, parc. č. 723/1	DATUM	11/2016
CHARAKTER STAVBY:	Skutečné provedení stavby - pasport stavby	STUPEŇ DOK.	ZSS
ODDÍL DOKUMENTACE:	D - zjednodušená výkresová dokumentace	Č. ZAKÁZKY	897/16
		Č. ARCHIVNÍ	897/CZ
OBSAH:	Půdorys 3NP - stávající stav	MĚŘÍTKO: 1 : 50	ČÍS. VÝKRESU: D.6

TOTO DÍLO JE DUŠEVNÍM VLASTNICTVÍM SPOLUAUTORŮ FIRMY AS PROJECT CZ s.r.o. PELHŘIMOV. O NAKLÁDÁNÍ S DÍLEM ROZHODUJÍ SPOLUAUTOŘI AS PROJECT CZ s.r.o. JE PŘEDMĚTEM PRÁVA AUTORSKÉHO A JE CHRÁNĚNO JAKO CELEK AUTORSKÝM ZÁKONEM Č.121/2000 Sb. V PLATNÉM ZNĚNÍ.

Řez A-A - stávající stav

LEGENDA MATERIÁLŮ

- STÁVAJÍCÍ ZDIVO - BEZ ROZLIŠENÍ
- NENOSNÉ ZDIVO, PŘIZDÍVKY, PŘEDSTĚNY

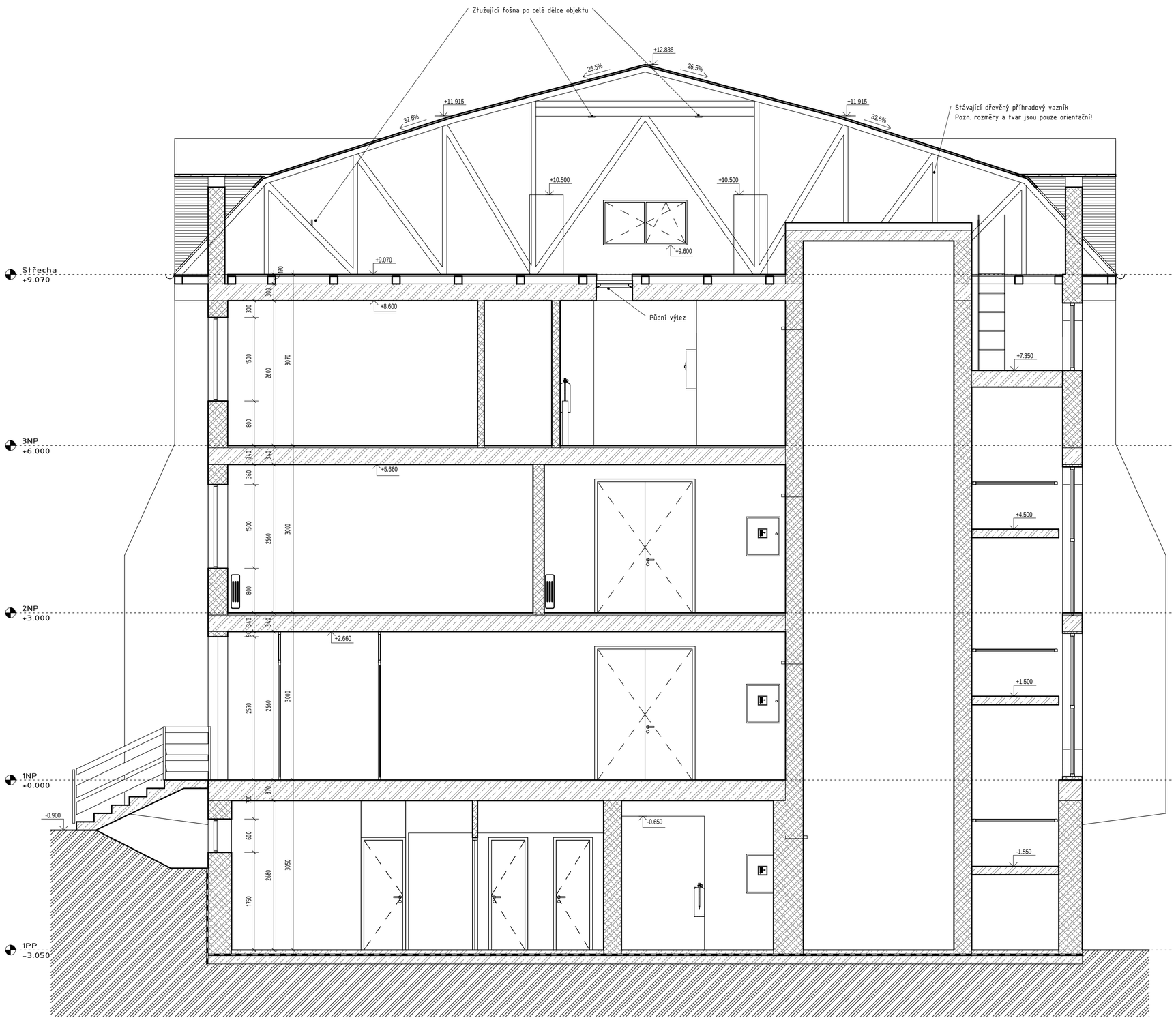

A	01	02	03	04	05	06	07	08	09	M				Bpv	±0,000
	10			20			30				1.00	2.00 m	3.00		487,340

AUTORIZACE	Ing. Jiří Žák	ČKIT - 1400348	

AS PROJECT CZ s.r.o.

ARCHITEKTURA, PROJEKCE, ENGINEERING, DODAVATELSKÁ ČINNOST A PRODEJ

U PROSTŘEDNÍHO MLÝNA 128, 393 01 PELHŘIMOV, TEL.: 565 323 249, WWW.ATELIERAS.CZ

VEDOUCÍ ATELIÉRU	HIP	ZODPOV. PROJEKTANT	VYPRACOVAL
Ing. Jiří Žák	Ing. Jiří Žák	Ing. Jiří Žák	Ing. Lenka Kozůbková

Zaměření stávajícího stavu domu s pečovatelskou službou č.p. 584, Velká Bíteš

INVESTOR:	Město Velká Bíteš, Masarykovo náměstí 87, 59501 Velká Bíteš	FORMÁT	6A4
MÍSTO STAVBY:	k.ú. Velká Bíteš, parc. č. 727/1	DATUM	11/2016
CHARAKTER STAVBY:	Skutečné provedení stavby - pasport stavby	STUPEŇ DOK.	ZSS
ODDÍL DOKUMENTACE:		Č. ZAKÁZKY	897/16
	D - zjednodušená výkresová dokumentace	Č. ARCHIVNÍ	897/CZ
OBSAH:	Řez A-A - stávající stav	MĚŘÍTKO: 1 : 50	ČÍS. VÝKRESU: D.6

08.12.2016 14:45:28 P:\Dum s pecovatelskou sluzbou_Velka_Bites\30 Pruzkumy\10 Stavajici stav\30 Data\DS_Velka Bites.rvt